ISTITUTO COMPRENSIVO N. 2

DI CHIARAVALLE C. LE

PIANO ANNUALE DELLE ATTIVITA'

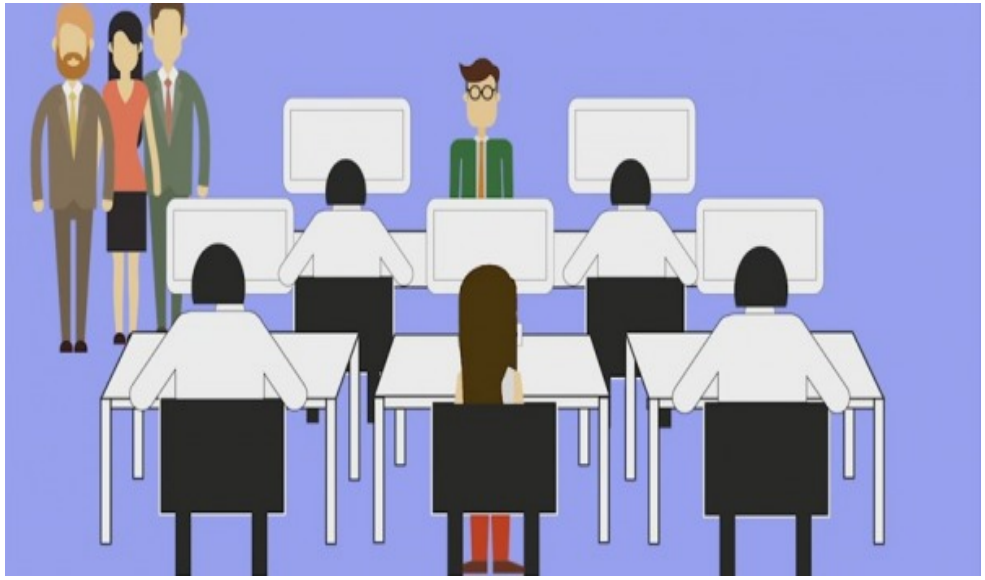

ANNO SCOLASTICO 2023/2024

SCUOLA DELL'INFANZIA

Data	Orario	Modalità/sede	Attività	DESCRIZIONE
01/09/2023 ven	8:15/ 12:00	Sede centrale (Foresta)	Presa di servizio personale in entrata	
04/09/2023 lun	9:00	"	Collegio unitario dei docenti	
"	10:30/12:00	"	Riunione docenti per plesso	Organizzazione attività avvio anno scolastico
05/09/2023 mar	9:00/12:00	"	Revisione regolamento d'Istituto	
06/09/2023 merc	9:00/10:30	"	Riunione per dipartimenti	Revisione curricolo verticale
"	10:30/12:00	"	Commissione con i delegati di plesso:	Predisposizione piano delle attività
07/09/2023 gio	9:00	"	Riunione per dipartimenti	Progetto accoglienza – Prove d'ingresso
"	10:30	"	Commissioni PTOF	Commissione Viaggi e formazione Commissione progetti Commissione orario
11/09/2023 lun	9:00	Plessi	Orario rispettivi plessi/ attività di accoglienza	
12/09/2023 mar	9:00	Sede centrale (Foresta)	Riunione per dipartimenti	Progetto accoglienza – Prove d'ingresso
"	10:00	Plessi	Sistemazione aule	
13/09/2023 mer	9:00	Plessi	Sistemazione aule/ Eventuale collegio	
14/09/2023 gio			Inizio lezioni	
15/09/2023	Ore 15:00	Tutti i plessi	Assemblea con i genitori	
25/10/2023 25/10/2023	Ore 16:00/18:00 Ore 16:15/18:15	Plessi:Foresta ,Martelli , Pirivoglia , Torre Plesso Cardinale	Assemblea con i genitori ed elezione rappresentanti	Relazione Introduttiva del docente delegato di plesso sull'avvio dell'A.S. 2023/2024. Presentazione del patto educativo di corresponsabilità.

				Funzione del consiglio di intersezione. Vari ed eventuali Elezioni per il rinnovo della componente genitori nel Consiglio di Intersezione.
01-02 /11/2023mer-gio			Ponte Tutti i Santi	
22/11/2023	Dalle ore 16:00 alle ore 18:00 Dalle ore 16:15 alle ore 18:15	Plessi : Foresta , Martelli, Pirivoglia, Torre di Ruggiero Plesso Cardinale	Consiglio di Interezione Colloqui individuali	• Insediamento genitori eletti • Verifica e valutazione dell'andamento delle attività educativo-didattiche 1° bimestre
06 /12/2023 mer		Cardinale	Festivo/Santo Patrono	
08-09/12 2023 ven-sab			Ponte Immacolata	
Dal 23/12/2023 sab Al 06/01/2024			Vacanze Natalizie	

24/01/2024	Dalle ore 16:00 Alle ore 18:00 Dalle ore 16:15 Alle ore 18;15	Plessi: Foresta,Martelli,Pirivoglia Torre di Ruggiero Plesso Cardinale	Consiglio di Intersezione Colloqui individuali	• Verifica e valutazione delle attività educativo-didattiche 2° bimestre • Viaggio d'istruzione
12-13/02/2024			Vacanze di Carnevale	
26/03/2024 mar	Dalle ore 16:00 Alle ore 18:00 Dalle ore 16:15 Alle ore 18:15	Plessi: Foresta, Martelli, Pirivoglia, Torre di Ruggiero Cardinale	Consiglio di intersezione Colloqui individuali	• Verifica e valutazione dell'attività educativo-didattiche 3° bimestre
Dal 28/03/2024 gio Al 02/04/2024 mar			Vacanze Pasquali	
Dal 25/04/2024 gio Al 27/04/2024 sab			Festa della Liberazione e interfestivi	
01/05/2024 mer			Festa del Lavoro	
22/05/2024 mar	Dalle ore 16:00 Alle ore 18:00 Dalle ore 16:15 Alle ore 18:15	Plessi: Foresta , Martelli, Pirivoglia Torre di Ruggiero Cardinale	Consiglio di Interzione Colloqi individuali	• Verifica e valutazione dell'attività educativo-didattiche 4°bimestre
Dal 28/06/2024			Termine delle lezioni	

NOTE:

- Per le riunioni del Collegio dei Docenti seguiranno apposite circolari.
- Tutti gli incontri programmati si svolgeranno in presenza
- Tutti gli incontri di intersezione saranno preceduti da apposite circolari con odg.

ORARIO DELLE LEZIONI SCUOLA DELL’INFANZIA

A.S. 2023/2024

PLESSO DI CARDINALE

- **Dal 14 al 22 Settembre 2023**:
  ORE 81:15 – 13:15 Sezioni A/B/C

- **Dal 25 Settembre 2023:**
  ORE 8:15 – 16:15 Sezioni A/B
- DAL 02 OTTOBRE/2023

  ORE 08:15-16:15 SEZIONE C

PLESSO DI TORRE DI RUGGIERO

- **Dal 14 al 22 Settembre 2023:**
  ORE 8:00 – 13:OO Sezioni A/B
- **Dal 25 Settembre 2023:**
  ORE 8:00 – 16:00 Sezioni A/B

PLESSO MARTELLI

- DAL 14 AL 22 SETTEMBRE 2023
  ORE 08:00 -13:00 SEZIONI A/B
- DAL 25 SETTEMBRE 2023
  ORE 08:00-16:00

PLESSO PIRIVOGLIA

- DAL 14 AL 22 SETTEMBRE 2023
  ORE 08:00-13:00 SEZIONI A/B
- DAL 25 SETTEMRE 2023
  ORE 08:00 16:00 SEZIONI A/B

PLESSO FORESTA

- DAL14 AL 22 SETTEMBRE 2023
  ORE 08:00 -13:00 SEZIONI A/B/C/
- DAL 25 SETTEMBRE 2023
  ORE 08:00 -16:00 SEZIONI B/C
- DAL 02 OTTOBRE 2023
  ORE 08:00-16:00 SEZIONE A

COMPRESENZE

08 FEBBRAIO TUTTI I PLESSI (GIOVEDI GRASSO)

PLESSO FORESTA

20 DICEMBRE ORE 10:00 FESTA DI NATALE
07 GIUGNO ORE 10:00 FESTA DI FINE ANNO

PLESSO MARTELLI

21 DICEMBRE ORE 10:00 FESTA DI NATALE

20 GIUGNO ORE 10:00 FESTA DI FINE ANNO

PLESSO PIRIVOGLIA

19 DICEMBRE FESTA DI NATALE

ORE 09:00 SEZIONE A

ORE 10:30 SEZIONE B

07 GIUGNO FESTA DI FINE ANNO

ORE 09:00 SEZIONE A

ORE 10:30 SEZIONE B

PLESSO TORRE DI RUGGIERO

20 DICEMBRE ORE 10:30 FESTA DI NATALE

11 GIUGNO ORE 10:00 FESTA DI FINE ANNO

PLESSO CARDINALE

22 DICEMBRE ORE10:00 FESTA DI NATALE

14 GIUGNO ORE 10:00 FESTA DI FINO ANNO